Проект IP системы оповещения о пожаре 9 этажного здания

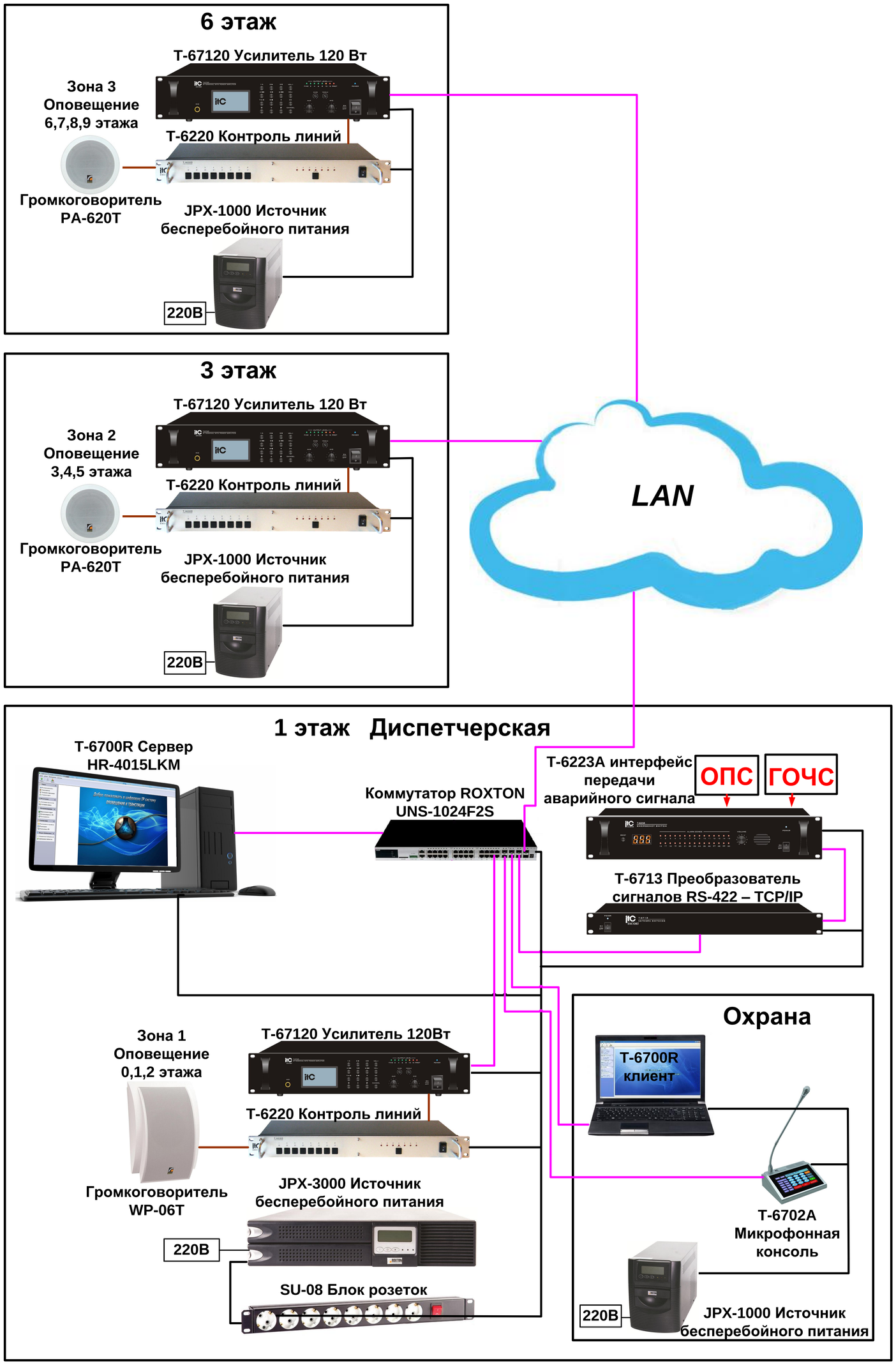

- Кабель СПЕЦЛАН FTP-5нг(D)-FRLS Nx2x0,52

- Кабель КПСЭнг-FRLS

- Кабель питания 220В